

RICEVUTA DI PRESENTAZIONE DELLA DICHIARAZIONE DI SUCCESSIONE

N. 1 Vol. 4234

di MINUTI ESTERINO

residente in PESSINA CREMONESE

deceduto/a in PESSINA CREMONESE

il 27/2/94

Giuseppe 23 AGO. 1994

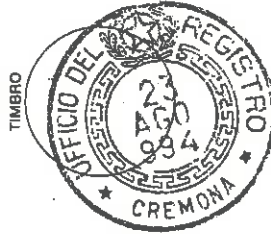

IL DIRETTORE
(Dr. A. Taroni)

Il Funzionario

It. ANGELO SQUINTANI

NOTAIO

in caso di trasferimento per atto tra vivi

MONA - Via A. Capra 21649

ovvero: + 27.2.1994

In caso di trasferimento per causa di morte

Il Signor (erede o altro obbligato) di

avvenuta il

CATASTO EDILIZIO URBANO

ha presentato domanda di voltura

consequente all'atto (o sentenza o decreto) redatto

registrato in data

ha presentato domanda di voltura

consequente a successione o a riunione d'usufrutto in morte

presentata in data

+ SUCCESSIONE IN MORTE DI MINUTI ESTERINO

It. ANGELO SQUINTANI

NOTAIO

in caso di trasferimento per atto tra vivi

MONA - Via A. Capra 21649

ovvero: + 27.2.1994

In caso di trasferimento per causa di morte

Il Signor (erede o altro obbligato) di

avvenuta il

CATASTO TERRENI

ha presentato domanda di voltura

consequente all'atto (o sentenza o decreto) redatto

registrato in data

ha presentato domanda di voltura

consequente a successione o a riunione d'usufrutto in morte

presentata in data

+ SUCCESSIONE IN MORTE DI MINUTI ESTERINO

Riservato agli Uffici

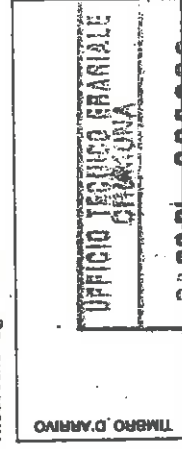

IL RICEVENTE

Riservato agli Uffici

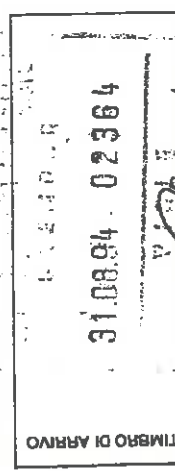

IL RICEVENTE

DICHIARAZIONE
DI SUCCESSIONE

Ufficio del Registro di CREMONA

ESTREMI DELLA PRESENTAZIONE (barrare la casella che interessa)

NUMERO VOLUME

- ☐ 1 PRIMA DICHIARAZIONE
☐ 2 DICHIARAZIONE MODIFICATIVA
☐ 3 DICHIARAZIONE INTEGRATIVA
☐ 4 DICHIARAZIONE SOSTITUTIVA
☐ 5 DICHIARAZIONE AGGIUNTIVA

DICHIARAZIONI PRECEDENTI

NUMERO
NUMERO
NUMERO VOLUME
VOLUME
VOLUME

DATI ANAGRAFICI DEL DEFUNTO

Data di apertura della successione giorno mese anno Codice fiscale M N T S R N 3 4 C 3 1 G 5 0 4 B

Cognome (1) MINUTI Nome (1) ESTERINO

Comune o Stato estero di nascita (1) PESSINA CREMONESE Prov. (2) CR

Data di nascita giorno mese anno Sesso (3) M

Ultima residenza: Comune (1) PESSINA CREMONESE Prov. (2) CR

Via o Piazza VIA DELLA REPUBBLICA N. Civico 13/B

Libero/Nubile ☐ Coniugato/a ☒ Regime patrimoniale Comunione ☐ Separazione ☒ Vedovo/a ☐ Divorziato/a ☐Eredità devoluta per: Legge ☒ Testamento ☐

Testamento per notaio pubblicato il:

registrato a:

BIENNE EREDITARIO

Beni mobili e diritti reali immobiliari 108.500.000Crediti, azioni, obbligazioni e societarie Cespiti Totale 108.500.000Passività 53.434.013Totale beni venduti negli ultimi 6 mesi

Firma per esteso e generalità del dichiarante

Firma abbreviata
a automobilistica
F

Fatti evidenziati con fondino colorato sono riservati all'Ufficio

ATTENZIONE: Ove gli spazi previsti risultino insufficienti utilizzare gli intercalari.

Pellegrini Matilde - coniuge-

Qualità e indirizzo completo del dichiarante

Pessina Cremonese, via Repubblica
13/B

ALBERO GENEALOGICO

AVVERTENZE: dall'albero genealogico è necessario che risulti la linea di ascendenza o discendenza, il grado di parentela o di affinità dei successori col defunto, il luogo e la data di nascita.

MINUTI ESTERINO - decuius

PELLEGRI MATILDE nata a Pessina Cremonese il 23.11.1938, CONIUGE

MINUTI MASSIMO nato a Pessina Cremonese il 21.1.1963, FIGLIO

DOCUMENTI ALLEGATI ALLA DICHIARAZIONE DI SUCCESSIONE

- 1 certificato di morte
- 2 stato di famiglia eredi
- 3 copia certificati catastali
- 4 denuncia invim
- 5 sentenza del Tribunale di Reggio Emilia
- 6 certificato di destinazione urbanistica
- 7
- 8
- 9
- 10

Sono stati utilizzati i seguenti intercalari:

n. ☐ 4/A ☐ 4/B ☐ 4/C ☐ 4/D ☐ 4/E

QUADRO A - EREDI E LEGATARI

Progressivo	Relazione di parentela		Categoria	
001	CONIUGE			
Codice Fiscale	P L L M L D 3 8 S 6 3 G 5 0 4 B		Cognome o Denominazione o Ragione sociale (1)	
	PELLEGGRI			
Nome (1)	MATILDE	Comune o Stato estero di nascita (1)	Prov. (2)	Data di nascita
	PESSINA CREMONESE	CR		23111938
Sesso (3)	F			
Residenza o Sede (4)/Comune (1)	PESSINA CREMONESE	Prov. (2)	Via o Piazza	N. Civico
	CR		VIA DELLA REPUBBLICA	13/B
Progressivo	Relazione di parentela		Categoria	
002	FIGLIO			
Codice Fiscale	M N T M S M 6 3 A 2 1 G 5 0 4 A		Cognome o Denominazione o Ragione sociale (1)	
	MINUTI			
Nome (1)	MASSIMO	Comune o Stato estero di nascita (1)	Prov. (2)	Data di nascita
	PESSINA CREMONESE	CR		21011963
Sesso (3)	M			
Residenza o Sede (4)/Comune (1)	LENO	Prov. (2)	Via o Piazza	N. Civico
	BS		VIA SUBIACO	32
Progressivo	Relazione di parentela		Categoria	
Codice Fiscale			Cognome o Denominazione o Ragione sociale (1)	
Nome (1)		Comune o Stato estero di nascita (1)	Prov. (2)	Data di nascita
Sesso (3)				
Residenza o Sede (4)/Comune (1)		Prov. (2)	Via o Piazza	N. Civico
Progressivo	Relazione di parentela		Categoria	
Codice Fiscale			Cognome o Denominazione o Ragione sociale (1)	
Nome (1)		Comune o Stato estero di nascita (1)	Prov. (2)	Data di nascita
Sesso (3)				
Residenza o Sede (4)/Comune (1)		Prov. (2)	Via o Piazza	N. Civico
Progressivo	Relazione di parentela		Categoria	
Codice Fiscale			Cognome o Denominazione o Ragione sociale (1)	
Nome (1)		Comune o Stato estero di nascita (1)	Prov. (2)	Data di nascita
Sesso (3)				
Residenza o Sede (4)/Comune (1)		Prov. (2)	Via o Piazza	N. Civico
Progressivo	Relazione di parentela		Categoria	
Codice Fiscale			Cognome o Denominazione o Ragione sociale (1)	
Nome (1)		Comune o Stato estero di nascita (1)	Prov. (2)	Data di nascita
Sesso (3)				
Residenza o Sede (4)/Comune (1)		Prov. (2)	Via o Piazza	N. Civico

(1) Senza abbreviazioni

(2) Sigla automobilistica

(3) M o F

(4) Nel caso di residenza all'estero, Indicare il domicilio eletto nello Stato italiano (art. 29, comma 1, lettera L)

QUADRO B - ATTIVO EREDITARIO

B1: IMMOBILI E DIRITTI REALI IMMOBILIARI

DATI RELATIVI ALL'IMMOBILE

Progressivo 0/0/1	Comune (1) PESSINA CREMONESE					Prov. (2) CR	Codice catastale	Partita (3) 43
Catasto U	Sezione scheda	Foglio 5/A/1985	Numero	Subalterno	Ubicazione VIA DELLA REPUBBLICA 13/B			
Zona Censuaria	Categoria	Classe	Superficie: ettari	M. quadri	M. cubi (4)	Vani	Rendita	Quota di possesso 1/2
Diritto (5) PIENA PROPRIETA'					Codice diritto	Valore 16.000.000		
Osservazioni: TRATTASI DI ABITAZIONE AL PIANO TERRENO E PRIMO. SI CHIEDE L'APPLICAZIONE DELLA LEGGE 13.5.1988 N.154 (ATTRIBUZIONE RENDITA CATASTALE)								
DETTA ABITAZIONE SORGE SUL FG.7 MAPP.85=86=88=89								

Progressivo 0/0/2	Comune (1) PESSINA CREMONESE					Prov. (2) CR	Codice catastale	Partita (3) 43
Catasto U	Sezione scheda	Foglio 5/B/1985	Numero	Subalterno	Ubicazione VIA DELLA REPUBBLICA 13/B			
Zona Censuaria	Categoria	Classe	Superficie: ettari	M. quadri	M. cubi (4)	Vani	Rendita	Quota di possesso 1/2
Diritto (5) PIENA PROPRIETA'					Codice diritto	Valore 3.9.000.000		
Osservazioni: TRATTASI DI ABITAZIONE AL PIANO TERRENO E PRIMO. SI CHIEDE L'APPLICAZIONE DELLA LEGGE 13.5.1988 N.154 (ATTRIBUZIONE RENDITA CATASTALE)								
DETTA ABITAZIONE SORGE SUL FG.7 MAPP.85=86=88=89								

Progressivo 0/0/3	Comune (1) PESSINA CREMONESE					Prov. (2) CR	Codice catastale	Partita (3) 43
Catasto U	Sezione scheda	Foglio 5/C/1985	Numero	Subalterno	Ubicazione VIA DELLA REPUBBLICA 13/B			
Zona Censuaria	Categoria	Classe	Superficie: ettari	M. quadri	M. cubi (4)	Vani	Rendita	Quota di possesso 1/2
Diritto (5) PIENA PROPRIETA'					Codice diritto	Valore 6.000.000		
Osservazioni: TRATTASI DI AUTORIMESSA. SI CHIEDE L'APPLICAZIONE DELLA LEGGE 13.5.1988 N.154 (ATTRIBUZIONE RENDITA CATASTALE)								
DETTA AUTORIMESSA SORGE SUL FG.7 MAPP.85=86=88=89								

Progressivo 0/0/4	Comune (1) PESSINA CREMONESE					Prov. (2) CR	Codice catastale	Partita (3) 43
Catasto U	Sezione scheda	Foglio 5/D/1985	Numero	Subalterno	Ubicazione VIA DELLA REPUBBLICA 13/B			
Zona Censuaria	Categoria	Classe	Superficie: ettari	M. quadri	M. cubi (4)	Vani	Rendita	Quota di possesso 1/2
Diritto (5) PIENA PROPRIETA'					Codice diritto	Valore 2.9.000.000		
Osservazioni: TRATTASI DI ABITAZIONE AL PIANO TERRENO E PRIMO. SI CHIEDE L'APPLICAZIONE DELLA LEGGE 13.5.1988 N. 154 (ATTRIBUZIONE RENDITA CATASTALE)								
DETTA ABITAZIONE SORGE SUL FG.7 MAPP.85=86=88=89								

(1) Senza abbreviazioni

(2) Sigla automobilistica

(3) Catastale o tavolare

(4) Solo se riportati sull'estratto catastale

(5) Indicare se trattasi di trasferimento del diritto di proprietà piena o nuda, di costruzione o trasmissione del diritto di usufrutto, uso o abitazione, di superficie o enfiteusi

ATTIVO EREDITARIO - B1 : IMMOBILI E DIRITTI REALI IMMOBILIARI

Intercalare N. 1

Defunto: Cognome, nome MINUTI ESTERINO	Data di morte giorno 47 mese 02 anno 1994	Codice Fiscale MNTS RN3 4C31G504B
---	--	--------------------------------------

DATI RELATIVI ALL'IMMOBILE

Progressivo 005	Comune (1) PESSINA CREMONESE	Prov. (2) CR	Codice catastale	Partita (3) 43				
Catasto U	Sezione SCHEDA 5/E/1985	Foglio	Numero 5	Subalterno	Ubicazione VIA DELLA REPUBBLICA 13/B			
Zona Censuaria	Categoria	Classe	Superficie: ettari	M. quadri	M. cubi (4)	Vani	Rendita	Quota di possesso 1/2
Diritto (5) PIENA PROPRIETA'	Codice diritto	Valore 18.900.000						
Osservazioni: trattasi di rimessa-magazzino. Si chiede l'applicazione della Legge 13.5.1988 N.154 (attribuzione di rendita catastale) Sorto al fg.7 mapp.85=86=88								

Progressivo 006	Comune (1) PESSINA CREMONESE	Prov. (2) CR	Codice catastale	Partita (3) 1543				
Catasto T	Sezione	Foglio 8	Numero 26	Subalterno	Ubicazione VIA BAROLI			
Zona Censuaria	Categoria	Classe	Superficie: ettari 0.04.20	M. quadri	M. cubi (4)	Vani	Rendita 5.040	Quota di possesso 1/2
Diritto (5) PIENA PROPRIETA'	Codice diritto	Valore 500.000						
Osservazioni: trattasi di terreno ad orto.								

Progressivo	Comune (1)	Prov. (2)	Codice catastale	Partita (3)				
Catasto	Sezione	Foglio	Numero	Subalterno	Ubicazione			
Zona Censuaria	Categoria	Classe	Superficie: ettari	M. quadri	M. cubi (4)	Vani	Rendita	Quota di possesso
Diritto (5)	Codice diritto	Valore						
Osservazioni:								

Progressivo	Comune (1)	Prov. (2)	Codice catastale	Partita (3)				
Catasto	Sezione	Foglio	Numero	Subalterno	Ubicazione			
Zona Censuaria	Categoria	Classe	Superficie: ettari	M. quadri	M. cubi (4)	Vani	Rendita	Quota di possesso
Diritto (5)	Codice diritto	Valore						
Osservazioni:								

Progressivo	Comune (1)	Prov. (2)	Codice catastale	Partita (3)				
Catasto	Sezione	Foglio	Numero	Subalterno	Ubicazione			
Zona Censuaria	Categoria	Classe	Superficie: ettari	M. quadri	M. cubi (4)	Vani	Rendita	Quota di possesso
Diritto (5)	Codice diritto	Valore						
Osservazioni:								

- (1) Senza abbreviazioni
(2) Sigla automobilistica
(3) Catastale o tavolare
(4) Solo se riportati sull'estratto catastale
(5) Indicare se trattasi di trasferimento del diritto di proprietà piena o nuda, di costruzione o trasmissione del diritto di usufrutto, uso o abitazione, di superficie o enfiteusi

QUADRO D - PASSIVITÀ

9

Progressivo 0101	Descrizione: SOMMA DOVUTA DAL DEFUNTO COME DA DECISIONE DEL TRIBUNALE DI REGGIO EMILIA	
PER LA CAUSA CIVILE N. 2625/86 R.G. PER RISARCIMENTO DANNI, SENTENZA N.382/93		
Documenti allegati COPIA AUTENTICA SENTENZA N. 382 DEL 26/4/93 DEL TRIBUNALE DI REGGIO EMILIA		
Codice	Valore 53.434.013	
RISERVATO ALL'UFFICIO		
Osservazioni		Debiti dedotti
Progressivo	Descrizione:	
Documenti allegati		
Codice	Valore	
RISERVATO ALL'UFFICIO		
Osservazioni		Debiti dedotti
Progressivo	Descrizione:	
Documenti allegati		
Codice	Valore	
RISERVATO ALL'UFFICIO		
Osservazioni		Debiti dedotti
Progressivo	Descrizione:	
Documenti allegati		
Codice	Valore	
RISERVATO ALL'UFFICIO		
Osservazioni		Debiti dedotti